Guia GR - Modo Compra

Realmente queremos convertirnos en tu **Fuerza de Venta** y con ese fin te hemos enviado una serie de instructivos para que apliques en tu negocio. **Aquí te dejamos la lista de módulos con los que contás**:

- **Módulo 1**: Indicadores súper prácticos y Rebate
- **Módulo 2**: Información de Stock y Productos
- **Módulo 3**: Customers Reviews
- **Módulo 4**: Factura electrónica
- **Módulo 5**: Consulta de cuentas
- **Módulo 5 bis**: Ahorrá tiempo al retirar tus pedidos
- **Módulo 6**: Seguimiento de garantias
- **Módulo 7**: Reservá tus mercaderías a toda hora
- **Módulo 8**: Comprá y vendé artículos usados
- **Módulo 9**: Procedimiento de Cuenta y Órden
- **Módulo 10**: Formas de Pago: DineroMail
- **Módulo 11**: Formas de Pago: MercadoPago

1er Módulo

Manual Instructivo

GESTION RESELLERS

TU FUERZA DE VENTA

Sumá beneficios utilizando Gestión Resellers al 100%

Indicadores Súper Prácticos

Destacado:
Éste ícono indica que encontrarás productos nuevos o promociones que podrás ofrecer a tus clientes!!!

Quiebre de Precios por Cantidad:
En los casos que necesites más de 1 unidad y encuentres éste ícono, significa que por determinadas cantidades obtendrás un descuento extra!!!

Descuentos por Packaging:
Indica cuales productos tienen un descuento en su precio solicitando la caja completa. Cada producto que tenga este ícono informa cuantas unidades trae la caja.

Ageing:
A medida que los productos están más tiempo de lo previsto en stock, estos comienzan a disminuir su precio.

Oferta:
Todos los artículos publicados con este icono tienen un descuento en su precio por tiempo determinado o hasta agotar el stock.

¿En qué consiste el Rebate?

Todas tus compras suman!!!

Todos los meses podrás obtener un Bonus en Dolares para acumular o aplicar en tus próximas compras.

Hay diferentes escalas para alcanzar.

Podés ver como vas y cuanto te falta para alcanzar el próximo nivel!!

2do Módulo
Manual Instructivo

Conocé más cada producto utilizando Gestión Resellers al 100%

Estado del Stock

Las manitos indicadoras de stock, señalan con su color si el producto se encuentra en disponibilidad o no y si está por ingresar en fechas cercanas.

Disponible

Entrante

Posicionando el mouse sobre la manito, verás la fecha estimada de ingreso del producto (48hs aprox)

No Disponible

Información Clara y Organizada

Ícono de YouTube:

Este ícono destaca aquellos productos que cuentan con un video, para conocer mejor cada detalle.

Rubro Todos Los Rubros — Marca Philips (34)
Stock Entrante y Disponible — Solo Destacados
<< < [1] 2 3 > >>

Cod	Cod. Fab.	Descripcion
7018	SHL9300	Auricular Philips c/banda de sujecion SHL9300
6777	SHE9750	Auricular Philips In Ear c/Estuche SHE9750 Negro y Plateado

Datos del producto:

Cuando hagas clic sobre el producto que te interesa, se abrirá una ventana con descripción, imágenes y demás particularidades sobre el mismo.

Descripción del producto

Video del producto

Fotos del producto

Detalles de "Auricular Philips Sports SHQ3000 Gancho oreja + Resitentes al agua"

Descripción | Videos

Auricular Philips Sports SHQ3000
Gancho oreja + Resitentes al agua
Destacados

Innovación para atletas

Ganchos de oreja personalizables
Almohadillas de silicona ultra suaves que se adaptan cómodamente a tus oídos
Un cable de 1,2 m de longitud ideal para utilizarlo en el exterior

Detalles | Posibles Problemas | Preguntas RMA

General

Precio	U$S 15.87
Marca	Philips
Rubro	AURICULARES
Cód. Fabricante	SHQ3000
Meses Garantía	12
Rating	Califícame
Sitio del Artículo	http://www.philips.e...

Dimensiones de la Unidad

Alto	-
Peso	-

Calificaciones de usuarios

Link a la Web del Fabricante

3er Módulo
Manual Instructivo

GESTION RESELLERS
TU FUERZA DE VENTA

Compartí experiencias utilizando Gestión Resellers al 100%

Customers Reviews

Artículos con calificación y comentarios de los usuarios

La opinión de los usuarios es la que vale, por eso todos nuestros productos cuentan con la opción de calificarlos, comentar experiencias sobre sus características y uso e interactuar sobre otras calificaciones.

Para calificar un artículo solo tenemos que hacer click sobre las 5 Estrellitas o sobre la palabra "Califícame" si el artículo aún no ha sido puntuado

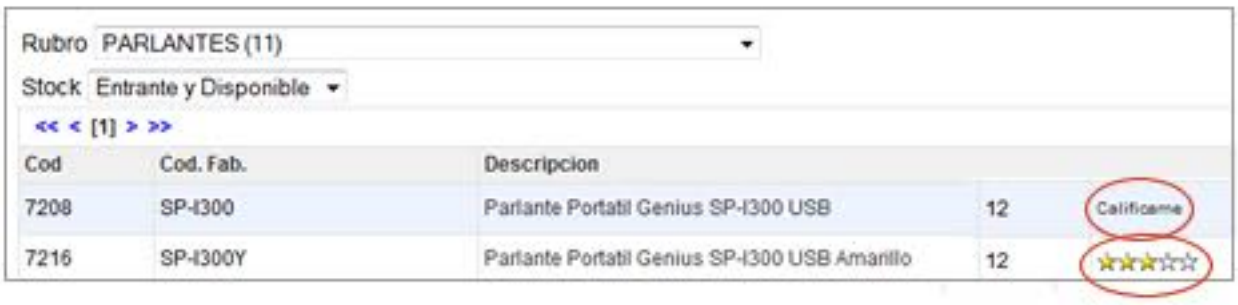

Emergerá una ventana como la que se ve a continuación, en la que se encuentra todo lo referido a la calificación, foro del artículo y demás. Completá los casilleros con los Pros, Contras y Comentarios generales sobre el producto, y puntuá con la cantidad de estrellas que consideres adecuada. Podés calificar solo una vez por producto.

También podés votar un comentario de otro usuario, indicando si te resultó o no de utilidad.

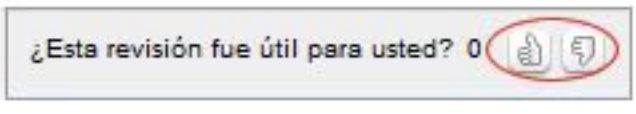

Podrás ver el puntaje resultante de cada comentario al lado de las manitos. Los mensajes serán ordenados según su fecha y puntaje.

4to Módulo

Manual Instructivo

GESTION RESELLERS

TU FUERZA DE VENTA

Cuida el Planeta utilizando Gestión Resellers al 100%

Factura Electrónica

Colaborando con la ecología

La factura electrónica sirve, al igual que la impresa, para comprobar la realización de la transacción comercial entre vos y Polytech.

El gran beneficio consiste en que al **no utilizar papel**, colaboramos para que **miles de árboles** sean **preservados**.

Entre todos podemos hacer la diferencia!!!

Polytech S.A.
Vidal 3854 - C1429AHT - Ciudad de Bs. As.
(54-11) 4701-6220 / 4701-6213
polytech@polytech.com.ar
I.V.A. Responsable Inscripto

A
Codigo Nro 1
Factura

Volver
Print

Fact
FECI
CUIT: 33-64335874-9
Ing. Brutos: C.M. 901-971132-1
Inicio de actividad: 19/04/1991

Cliente	Gimenez Electra Norma	CUIT	27063808658
Domicilio	Santos Vega 7125 - (B1682AJC) VILLA BOSCH, Buenos Aires VILLA BOSCH / Buenos Aires	I.V.A.	RESPONSABLE INSCRIPTO
		Condicion de venta	SEGUN ESTADO DE CUENTA
Atendido por	Bruno Jimena Analia		

Cantidad	Codigo	Articulo / Servicio	Garantia	P.U. sin IVA	% IVA	Total sin Iva
1	TL-SF1008D	Switch 8 Ports 10/100 (TI-Sf1008D) Tp-Link	24 Meses	$ 53.68	10.50 %	$ 53.68
1	CONCEPT1000N	Estabilizador TRV Micro Mack Concept 1000 VA Negro	24 Meses	$ 160.78	10.50 %	$ 160.78
			Neto Sin IVA	U$S 49.30		$ 214.46
			IVA 10.5 %	U$S 5.18		$ 22.52
			IIBB Cap.Fed 2%	U$S 0.99		$ 4.29
			Total	U$S 55.46		$ 241.26

SON $ DOSCIENTOS CUARENTA Y UNO CON VENTISEIS CENTAVOS

LOS VALORES EXPRESADOS EN CADA ARTICULO SON EN PESOS Y NO INCLUYEN EL IVA.
ESTA FACTURA EQUIVALE A U$S 55.46. TIPO DE CAMBIO 1 DOLAR (U$S) = 4.35.
CHEQUES A LA ORDEN DE POLYTECH S.A.
LA GARANTIA ES LA DETALLADA EN CADA PRODUCTO.

Búsqueda Avanzada ¡Rápida y efectiva!

Nuestro sistema te permite encontrar tus facturas, utilizando el filtro que más útil te resulte según la ocasión.
Podés acceder a todos los comprobantes de los últimos 180 días!

Además si no recordás la fecha de compra pero sí el artículo en cuestión, lo ingresás en el campo de "Artículo" y rápidamente tendrás a tus disposición **los comprobantes que necesitás**. Adicionalmente podes ver, buscar e imprimir las facturas de tus clientes en los casos que hayas realizado Cuenta y Orden.

Gestión Resellers te permite contar rápidamente con la información que buscás y **sin dañar el medio ambiente**!

Facturas Electrónicas

Cliente
Filtrar resultados por id, nombre o cuit/cuil.

Artículo
Filtrar resultados por descripcion de artículo

Ver facturas en los últimos 180 Días

Buscar

<< < 1 [2] > >>

Factura #	Fecha
A0003-8935	2011-08-31 17:10:59
A0003-7910	2011-08-15 10:02:00

5to Módulo
Manual Instructivo

GESTION RESELLERS
TU FUERZA DE VENTA

Conocé cada movimiento de tu negocio utilizando Gestión Resellers al 100%

Consultar Cuentas

En la opción "Consultar Cuentas" podés

- Seguir tu **Rebate**
- Seguir las acreditaciones de tus clientes en **DineroMail**
- Seguir las acreditaciones de tus **depósitos, transferencias y cheques**
- Consultar tu **disponible** en el caso que tenags cuenta con nosotros
- Seguir los **vencimientos** de tus facturas
- Seguir detalladamente **todos tus movimientos**

¿Cómo ingresar tus comprobantes de transferencias bancarias?

Administración de Depósitos y Transferencias Bancarias

Alta de Depósito/Transferencia Bancaria

El tamaño del comprobante no debe tener más de 1 megabyte de peso y debe ser una imagen jpeg/gif/png.

Cuenta — Cuenta del banco donde se realizó el depósito
Número — Número de pedido o factura de la compra
Monto — Importe exacto de la transferencia (separando decimales con signo punto "$xxx.xx")
Comprobante — Examinar... — Adjuntar formato jpg/gif/png. Max 1 MB
Submit

TRAMITE EXPRESS

Cuando esté acreditado el pago del comprobante que registraste en nuestro sitio podés buscar la mercadería directamente desde nuestro depósito **ahorrando tiempo!**

(Unicamente presentando la factura de compra o la confirmación del pedido)

5to bis Módulo

Manual Instructivo

GESTION RESELLERS

TU FUERZA DE VENTA

Ahorrá tiempo al retirar tus pedidos utilizando Gestión Resellers al 100%

Agilizá el retiro de tu mercadería

¿Cómo ingresar tus comprobantes de transferencias bancarias?

Administración de Depósitos y Transferencias Bancarias

Alta de Depósito/Transferencia Bancaria

El tamaño del comprobante no debe tener más de 1 megabyte de peso y debe ser una imagen jpeg/gif/png.

Cuenta		Cuenta del banco donde se realizó el depósito
Número		Número de pedido o factura de la compra
Monto		Importe exacto de la transferencia (separando decimales con signo punto "$xxx.xx")
Comprobante	Examinar...	Adjuntar formato jpg/gif/png. Max 1 MB

Submit

TRAMITE EXPRESS

Cuando esté acreditado el pago del comprobante que registraste en nuestro sitio podés buscar la mercadería directamente desde nuestro depósito **ahorrando tiempo!**

(Unicamente presentando la factura de compra o la confirmación del pedido)

Recomendaciones para optimizar tiempos en el retiro

La persona que se acerque a retirar la mercadería, deberá anunciarse con el numero de pedido y la razón social o nombre que figura en la factura.

El numero de pedido se puede ver desde historial de pedidos, en el sector de los pedidos en proceso.

- Lista de Artículos
- Ver Pedido Actual
- Historial de Pedidos
- Pedidos de Clientes
- Consultar Garantías
- Consultar Cuentas
- Cambiar Clave
- Cambiar Markup
- Gestionar Usuarios
- Gestionar Banners
- Usados
- Factura Electronica

<< < > >>

Cod Seguimiento	Fecha Ingresado	Total	Opciones

En proceso:

<< < [1] > >>

Cod	Fecha	Estado Entrega	Total De La Orden	Total Listo Para Entregar	Total Entregado	
256515	2012-03-15 17:39:31	Preparado	U$S 15.02	U$S 15.02	U$S 0.00	
256472	2012-03-15 15:46:33	En proceso	U$S 242.16	U$S 242.16	U$S 0.00	
255561	2012-03-09 17:45:06	Preparado	U$S 18.94	U$S 18.94	U$S 0.00	Detalle

6to Módulo

Manual Instructivo

GESTION RESELLERS

TU FUERZA DE VENTA

Seguí tus garantías utilizando Gestión Resellers al 100%

Consultar Garantías

Esta acción nos permite consultar con respecto a la garantía de un producto adquirido, ingresando su número de serie.

Se abrirá una ventana que dejará a su disposición los siguientes datos: Código, Descripción, Garantía, Nº de Serie, Fecha de Venta del Producto, Fecha de Finalización de garantía y su Estado (si se encuentra en garantía o no).

Consultar Garantías

Número de Serie

Confirmar

Condiciones de RMA

Consultar Garantías

Cod. Artículo: 6852
Descripción: Memory Card 8Gb MicroSD clase 6 STD Samsung
Garantía Directa: 12 mes(es)
Serial: 960600001322
Fecha Venta: 16/01/2012
Fecha Vencimiento Garantia Directa: 16/01/2013
Estado: **EN GARANTIA**

Generar pedido RMA

¿Qué es RMA?

RMA es Return Merchandise Authorization, y se utiliza para la transacción por el retorno de un producto por defectos para luego repararlo o reemplazarlo o hacer una nota de crédito para la compra de otro producto.

¿Cómo generar un RMA?

Si el producto consultado se encuentra en garantía, se podrá generar el pedido de RMA clikeando en la opción "Generar pedido RMA" y completando con la información que corresponda. Hay distintos tipos de RMA bien especificados según Marca y Modelo del Producto.

Usted también podrá consultar sus RMAs en progreso.

1 RMA por cada Nro de Serie

Generacion de Número de RMA

Indique el problema

- [x] No puede acceder a la consola de administracion.
- [ ] Tengo poca señal en el cliente inalambrico ó se corta la señal.
- [ ] ¿Cómo configuro mi adaptador inalámbrico de Linksys para utilizar WPA (Wi-Fi Protected Access)?

Si el problema no esta en las op

Cuestionario

¿Lo recibo en blister cerrado?
- ◉ Si
- ○ No

¿Verifico la pila?
- ○ Si
- ◉ No

¿Recibió la fuente correcta?
- ○ Si
- ◉ No

¿El LED de Power, titila o está en Rojo.
titila

¿Hay LINK y se puede administrar?
si se puede

¿Actualizó el firmware?
no lo actualice

Generar Número de RMA

Notas Importantes

- No se recibirá mercadería que no tenga NÚMERO DE RMA generado por la EXTRANET.
- No se recibirá mercadería que no tenga su embalaje original.
- No se recibirá mercadería que no tenga todos sus accesorios, drivers, software y manuales originales.
- No se recibirá mercadería que tenga señales de mal uso como ser: ralladuras, golpes, abolladuras, quemaduras, deformaciones, pintadas, mojadas y cualquier otro uso indebido.
- La empresa no se responsabilizará por la posible perdida de información del cliente.
- Realice copia de seguridad.

Su pedido de RMA ha sido generado, codigo 60.

Consulta de Garantía

Numero de Serie

Confirmar

7mo Módulo
Manual Instructivo

GESTION RESELLERS
TU FUERZA DE VENTA

Reservá tus mercaderías a toda hora utilizando Gestión Resellers al 100%

Reserva Automática de Mercadería

- **Reservá la mercaderia en forma on line 24x7, todos los días las 24 hs.**
- **Podés reservar mercaderia entrante!**

El tiempo máximo de reserva de mercadería es de 48 hs hábiles

Corroborá el estado de tu reserva y sus posibles modificaciones.

Lista de Artículos
Ver Pedido Actual
Historial de Pedidos
Pedidos de Clientes

Ingresando a la sección "Historial de pedidos" podés hacer el seguimiento del mismo y conocer su estado.

¿Cúales son los estados que puede tener un pedido?

1. Pendientes de autorización: son aquellos pedidos que fueron ingresados al sistema pero que aún no han sido revisados o autorizados por el Sistema de Gestión.

Historial de Pedidos

Pendientes de autorización:

<< < > >> 1 / 0

Cod Seguimiento	Fecha Ingresado	Total	Opciones
255561	2012-03-23 12:58:19	U$S 8.94	Detalle

2. En proceso (con o sin modificaciones): pueden ser pedidos ya aprobados y listos para retirar, o bien, revisados y autorizados pero con cambios (se describe el pedido editado con un triángulo rojo ▲ en la columna "Estado de Entrega" del pedido que tuvo cambios).

En proceso:

<< < [1] > >> 1 / 1

Cod	Fecha	Estado Entrega	Total De La Orden	Total Listo Para Entregar	Total Entregado	Opciones
257749	2012-03-23 13:43:23	En proceso	U$S 169.93	U$S 56.42	U$S 0.00	Detalle
257742	2012-03-23 13:43:23	En proceso ▲	U$S 9.93	U$S 6.42	U$S 0.00	Detalle

** Para ver los ítems de cada pedido ingresar al botón "Detalle" al final del mismo*

Si el total de la orden difiere de "listo para entregar" significa que en el pedido hay productos que aún no están disponibles

3. Preparados

Pedidos con los productos ya asignados listos para retirar o enviar.

En proceso:

Cod	Fecha	Estado Entrega	Total De La Orden	Total Listo Para Entregar	Total Entregado	Opciones
257749	2012-03-23 13:43:23	Preparado	U$S 169.93	U$S 169.93	U$S 0.00	Detalle

4. Entregados los ultimos 30 dias

Entregados los ultimos 30 días

<< < [1] > >> 1 / 1

Cod	Fecha Entregado	Nro. Remito	Total	Opciones
257604	2012-03-23 12:58:19	271882	U$S 0.17	Detalle
255561	2012-03-23 11:43:11	269793	U$S 18.94	Detalle
256515	2012-03-23 11:43:11	270764	U$S 15.02	Detalle

8vo Módulo
Manual Instructivo

GESTION RESELLERS
TU FUERZA DE VENTA

Comprá y vendé artículos usados utilizando Gestión Resellers al 100%

Tu espacio para venta de usados

1. Ingresando a "Usados", podrás publicar tus artículos usados y/o los de tus clientes. También podrás comprar los publicados por otros Resellers. **Este servicio es totalmente gratuito y no cobra comisiones sobre las ventas.**

2. Ingresando a "Gestión de Artículos Usados" podrás elegir si tus clientes pueden ver y comprar tus artículos y/o los de otros.

- Cada publicación dura 15 días.
- Podés republicar en forma automática en caso de modificar solo las cantidades.
- Tus clientes no tendrán ningún tipo de contacto con otros resellers al solicitar un producto usado.
- Solo vos aprobarás cada operacion y gestionarás este tipo de ventas.

4. A cada Usuario Reseller involucrado le llegará un mail con los datos para que se pongan en contacto, y cerrar así la operación.

Para tener en cuenta a la hora de comprar o vender un usado:

Sólo se autorizarán publicaciones de artículos de rubro Informático y electrónica de consumo.

Las transacciones de artículos usados, la garantía, el pago, la entrega, la facturación, la concreción y conformidad de la operación son de exclusiva responsabilidad de las partes intervinientes.

Tus clientes no pueden publicar artículos usados.
Vos podés ofrecerles tu espacio como servicio adicional.

9no Módulo
Manual Instructivo

Cuenta y órden utilizando Gestión Resellers al 100%

Procedimiento de Cuenta y Orden

1 . Cuando decidimos realizar una **Compra**, una vez aceptado y revisado el presupuesto, lo hacemos con un click sobre **"Realizar Pedidos".**

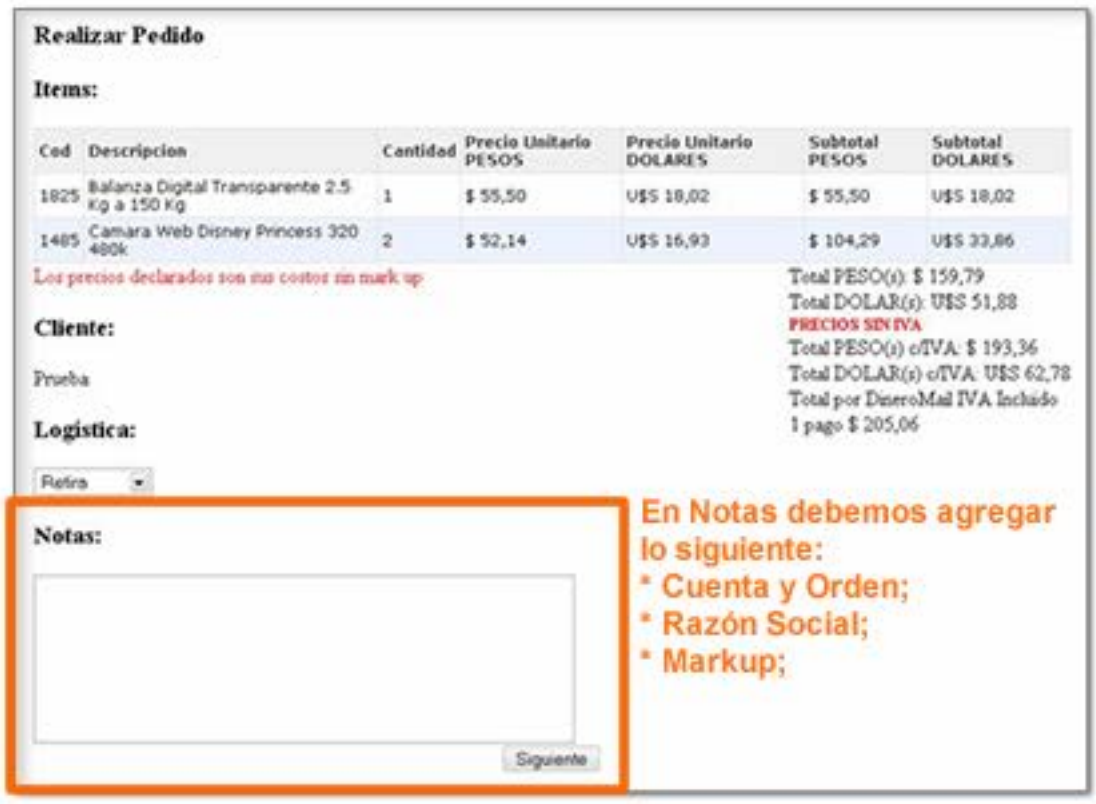

Importante! Al momento de realizar el Markup se debe poner SI o SI un valor en % sino el Cuenta y Órden no será realizado.

2 . Una vez realizado el pedido al Mayorista se debe enviar un **Mail a su Ejecutivo de Cuentas**.

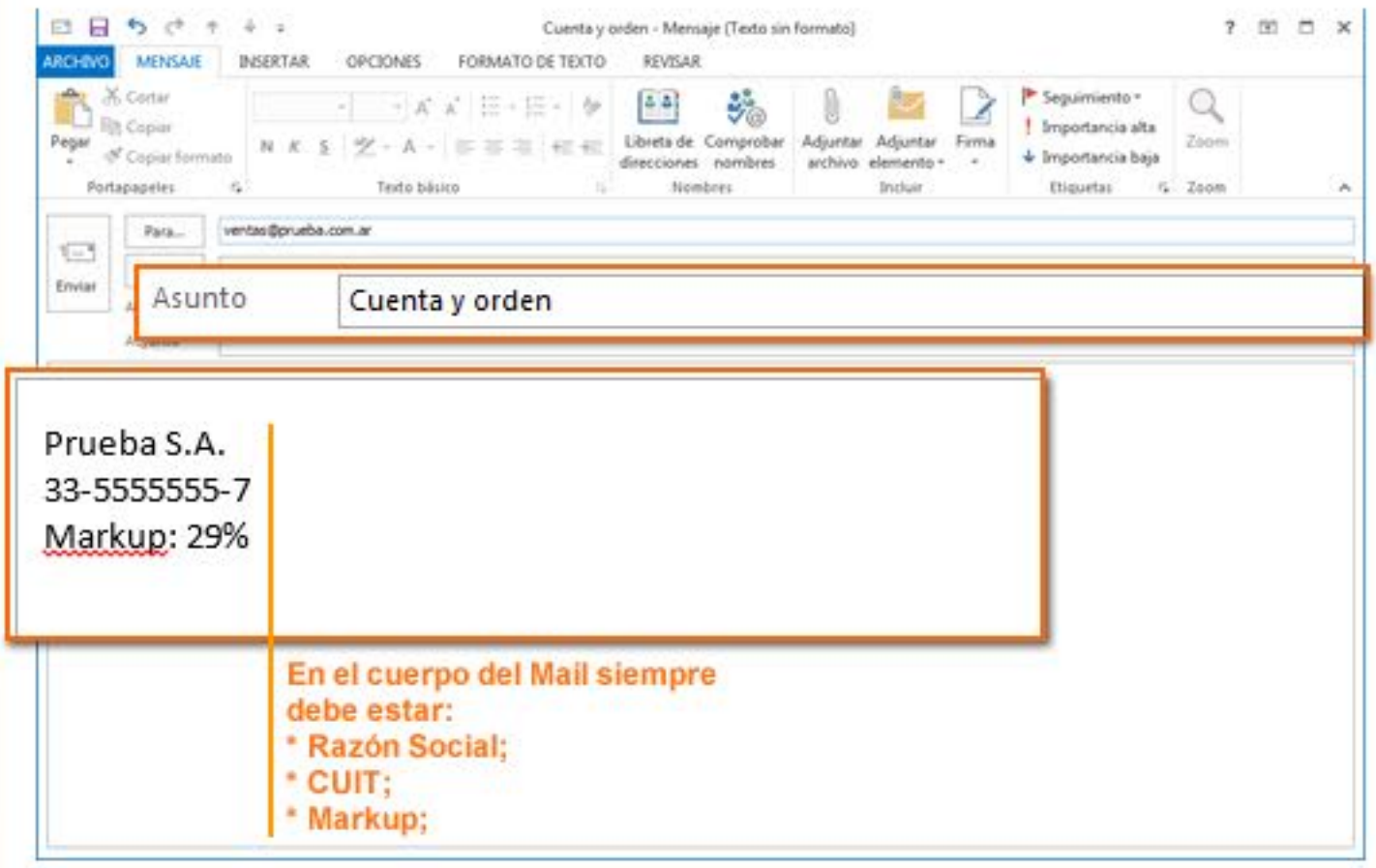

10mo Módulo
Manual Instructivo

GESTION RESELLERS
TU FUERZA DE VENTA

Pagá con DineroMail utilizando Gestión Resellers al 100%

Pago con DineroMail

DineroMail es una de las formas de pago de nuestro sistema de Gestión Resellers

1. Podemos pagar nuestro pedido con tarjeta de crédito entre otras opciones.

2. Es importante aclarar que al hacer Click en el Botón Realizar Pedido Pagando por DineroMail, se dispara una ventana

3. Completar datos (esto ya pertenece a DineroMail).

4. Debemos regresar y finalizar la compra desde Gestión Resellers. A continuación se ve el Formulario de DineroMail que se debe completar con los datos solicitados.

DineroMail by PayU

logisticaresellers@gmail.com

Este pago se hace a través de **DineroMail**, la empresa líder de pago online de América Latina.
Por favor, verifica los datos de tu compra y haz click en continuar.

Detalles del pago

Para: logisticaresellers@gmail.com

Cantidad	Nombre del ítem	Nro. de Ítem	Precio Unitario	Precio Total
1	Pago a Prueba (ID 142)	-	$ 131.47	$ 131.47
			Total en Pesos Argentinos	$ 131.47

Los precios en dólares estadounidenses (u$s) son solo a efecto orientativo.
Las operaciones en dólares se convierten en pesos argentinos al tipo de cambio vendedor del día.

Identifícate

¿Ya tienes una cuenta en DineroMail? ○ No (No es necesario registrarse) ◉ Sí

Email:
Clave personal:
¿Olvidaste tu clave personal?

Continuar

Toda la información se encuentra encriptada para tu privacidad y seguridad.
© Dinero Mail 2003 - www.dineromail.com - info@dineromail.com

5. Terminada la operación deberá llenar los siguientes Formularios con los datos del Titular de la Tarjeta y la firma junto con la copia de la primera y segunda página del DNI del titular.

DineroMail by PayU

Señores
E-PAYMENTS S.A. - (DineroMail.Com)
Humboldt 2495 4 Piso B – Palermo
Buenos Aires - Argentina
Presente

El que suscribe.....
(Apellido y nombre tal como figura en el plástico)
en mi carácter de titular de la tarjeta de crédito VISA / MASTER
CABAL / SHOPPING / NARANJA / CENCOSUD (marcar lo qu

Nº: _ _ _ _ - _ _ xx-xxxx- _ _ _ _ (Primeros seis y últimos c

vencimiento (mm) / (aa) ...../..... autorizo a realizar el débito p

$..... pesos (Indicar Monto Procesad
Plan Z (sólo para TN) cuotas (tachar lo que no corresponda).

de dicha tarjeta en .....(localidad en c
con fecha ..... / ..... / ..... por el pago de (Especificar c

Datos del titular de la TC

Nombre y Apellido (según figura en el DNI) : .....
Documento (tipo y Nº): .....
Domicilio que figura en el Documento: .....
Teléfono: .....
E-mail: .....

Firma: .....
Aclaración: .....

Recuerde que el cargo en su tarjeta de crédito lo verá reflejado a nombre de: www.dineromail.com o bien, E-Payments S.A.

DineroMail by PayU

Recibo de entrega de producto

Por favor completar en letra mayúscula.

1. Datos de quien recibe el artículo

Nombre completo:	Fecha Nacimiento:
Número de cédula:	Teléfono:
Dirección de entrega (cuando corresponda):	

2. Información del producto

Artículo:	Número de operación:

Importante

Siempre corroborar los datos suministrados y firma de quien recibe, con el documento de identidad original.

Seudónimo comprador:
Seudónimo vendedor:
Lugar y fecha:

En caso de desconocimiento del pago por par
eventuales

DESCARGAR FORMULARIOS. Archivos en formato PDF

VER EJEMPLO DE COMO COMPLETAR FORMULARIO.

En el caso que se Despache la Mercadería se deben enviar estos formularios a su Ejecutivo de Cuentas para que una vez acreditado se libere el pedido.

11vo Módulo
Manual Instructivo

GESTION RESELLERS
TU FUERZA DE VENTA

Pagá con MercadoPago utilizando Gestión Resellers al 100%

Pago con MercadoPago

NUEVA FORMA DE PAGO

MercadoPago es una Nueva forma de pago que se incorporó a nuestro sistema de Gestión Resellers

1. Podemos pagar nuestro pedido con tarjeta de crédito en cómodas cuotas entre otras opciones.

2. Es importante aclarar que al hacer Click en el Botón Realizar Pedido Pagando por MercadoPago, se dispara una ventana que te va a redireccionar.

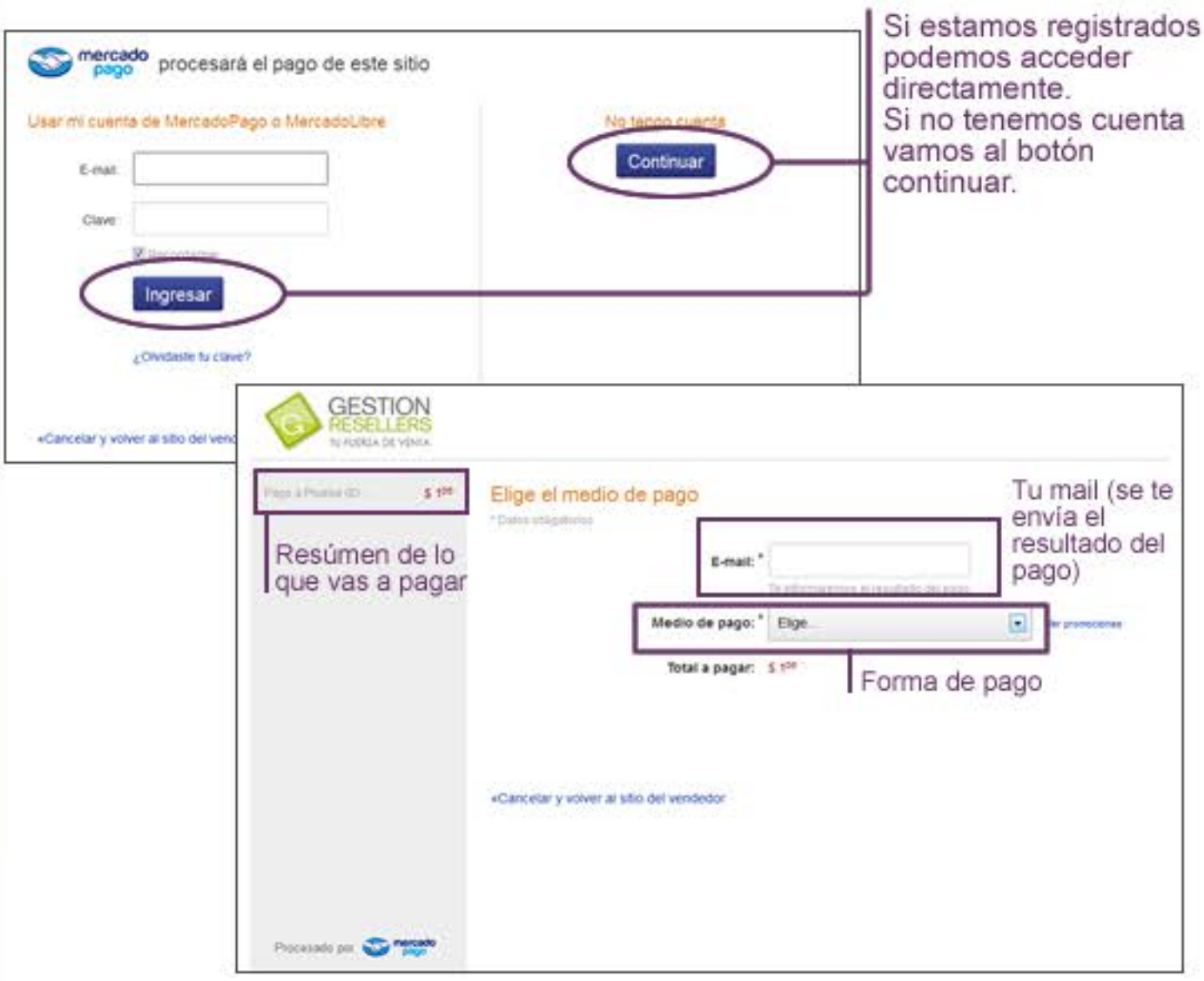

3. Terminada la operación deberá llenar los siguientes Formularios con los datos del Titular de la Tarjeta y la firma junto con la copia de la primera y segunda página del DNI del titular.

mercado pago

Recibo de entrega de producto	
Por favor completar en letra mayúscula.	
1. Datos de quien recibe el artículo	
Nombre completo:	Fecha Nacimiento:
Número de cédula:	Teléfono:
Dirección de entrega (cuando corresponda):	
2. Información del producto	
Artículo:	Número de operación:
Importante Siempre corroborar los datos suministrados y firma de quien recibe, con el documento de identidad original.	
Seudónimo comprador: Seudónimo vendedor: Lugar y fecha:	Firma de quien recibe
Atención	

DESCARGAR FORMULARIOS. Archivos en formato PDF

VER EJEMPLO DE COMO COMPLETAR FORMULARIO.

En el caso que se Despache la Mercadería se deben enviar estos formularios a su Ejecutivo de Cuentas para que una vez acreditado se libere el pedido.